SAFETY MANAGEMENT SYSTEM
SEGURIDAD OPERACIONAL
AEROCCIDENTE

AEROCCIDENTE
Escuela de Aviación

AEROCCIDENTE
ESCUELA DE

TALLER AERONAUTICO TAA AEROCCIDENTE

OMA AERONÁUTICO
AEROCCIDENTE

PILOT TEAM Pasión por las alturas

SEGURIDAD OPERACIONAL
NUESTRO

BOLETIN

Seguridad Operacional

Aeroccidente Centro de Instrucción Aeronáutica y el OMA, han realizado con éxito las tareas previstas en la normatividad vigente, con la consiguiente aprobación de nuestro Sistema de Gestión de Seguridad Operacional (SMS).

Para la organización es de vital importancia la participación de nuestros estudiantes, colaboradores, contratistas y autoridades para continuar incrementando nuestros niveles de seguridad en la operación de vuelo y mantenimiento.



GESTIÓN DEL RIESGO INTEGRADA.

Una exitosa gestión de riesgos en la aviación debería apuntar a la reducción general de los riesgos en el sistema, incluyendo a todos los sistemas o áreas funcionales involucrados, proceso que requiere de una evaluación del sistema en su totalidad al más alto nivel (Estado, organizaciones regionales, proveedores de servicios). La gestión integrada de riesgos tiene el propósito de coordinar los procesos de gestión desde una perspectiva sistémica, con el objetivo de reducir el peligro a partir de su evaluación en cada sector, desde un enfoque holístico que permita alcanzar el más alto nivel de rendimiento del sistema a un nivel socialmente aceptable. (OACI, Manual de Gestión de la Seguridad Operacional, 2018, apartado 1.4.3).

En Colombia la Aeronáutica Civil ya ha establecido la vigilancia basada en riesgos, a través de las nuevas regulaciones, evidenciado en los procesos de certificación para la transición a la nuevas normas, entendiendo que "vigilancia" (surveillance) es el conjunto de actividades con las cuales los Estados verifican proactivamente, por medio de inspecciones y auditorías, que los tenedores de certificados otorgados por la autoridad aeronáutica siguen cumpliendo los requisitos establecidos y funcionan en el nivel de rendimiento y seguridad operacional requeridos por el Estado.

De allí la relevancia de una gestión de riesgos integrada y con una perspectiva sistémica para

Reporta toda novedad ocurrida durante la operación usa la lista M.O.R .



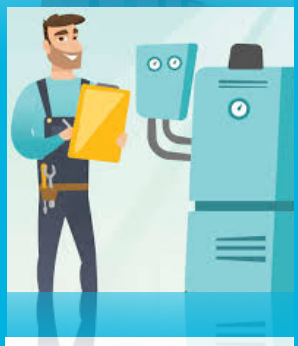

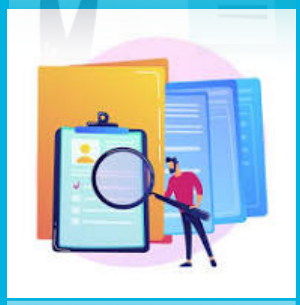

Aeroccidente Escuela de Aviación y Taller Aeronautico reconocen el compromiso de nuestro valioso grupo humano orientado al logro de los objetivos de seguridad y el cumplimiento de nuestra política de seguridad operacional ..Recuerda usa los medios a tu alcance!!

Reporta!!

lograr una gestión de seguridad operacional más eficaz. En este sentido, es importante destacar los siguientes aspectos:

- La gestión de riesgos, por su carácter preventivo, debe orientar la gestión de seguridad operacional.
- El análisis del contexto, análisis causa raíz y plan de acciones correctivas, así como de la comunicación y consulta de partes interesadas (proveedores, trabajadores, clientes, etc.) en el proceso de gestión del riesgo operacional, puede promover un mejor desempeño o rendimiento de seguridad.
- La determinación de recomendaciones surgidas de la investigación sistémica de accidentes, con foco en el análisis del grado de integración de la gestión del riesgo de todos los procesos de la organización, puede contribuir a prevenir nuevos accidentes.

Si bien la gestión de riesgos de seguridad se focaliza en los procesos operacionales, es fundamental que se integre en la gestión de los riesgos asociados a todas las áreas funcionales y procesos desde una perspectiva sistémica y bajo el liderazgo de la alta gerencia, dada la interacción que puede existir entre estos.



AEROCCIDENTE ESCUELA DE AVIACIÓN Y TALLER AERONÁUTICO
Dirección de Seguridad Operacional
www.aeroccidente.com