SAFETY MANAGEMENT SYSTEM
SEGURIDAD OPERACIONAL
AEROCCIDENTE

AEROCCIDENTE
Escuela de Aviación

AEROCCIDENTE
ESCUELA DE

TALLER AERONAUTICO TAA AEROCCIDENTE

OMA AERONÁUTICO
AEROCCIDENTE

PILOT TEAM Pasión por las alturas

SEGURIDAD OPERACIONAL
NUESTRO

BOLETIN

Seguridad Operacional

Aeroccidente Centro de Instrucción Aeronáutica y el OMA, han realizado con éxito las tareas previstas en la normatividad vigente, con la consiguiente aprobación de nuestro Sistema de Gestión de Seguridad Operacional (SMS).

Para la organización es de vital importancia la participación de nuestros estudiantes, colaboradores, contratistas y autoridades para continuar incrementando nuestros niveles de seguridad en la operación de vuelo y mantenimiento.



Incursion en pista.

La incursión en pista es un tema crítico en la aviación que se refiere a la presencia no autorizada de un vehículo, persona o objeto en la pista de aterrizaje o rodaje de un aeródromo, lo que puede comprometer la seguridad de las operaciones aéreas.

Según la regulación colombiana, específicamente la Resolución 2326 de 2012 de la Unidad Administrativa Especial de Aeronáutica Civil (Aerocivil), la incursión en pista es considerada una infracción grave a la seguridad aérea.

La regulación establece que los aeródromos deben implementar medidas de seguridad para prevenir la incursión en pista, tales como:

1. Control de acceso a la pista y áreas restringidas.

2. Señalización clara y visible de las áreas restringidas.

3. Capacitación a los empleados y personal autorizado sobre los procedimientos de seguridad.

4. Implementación de sistemas de vigilancia y monitoreo.

Además, la regulación establece que los pilotos y tripulantes deben estar atentos a la presencia de vehículos o personas en la pista y reportar cualquier incidente o situación anormal a la torre de control.

Reporta toda novedad ocurrida durante la operación usa la lista M.O.R .





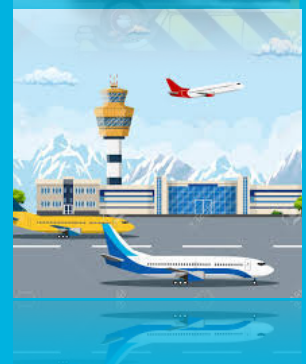

Aeroccidente Escuela de Aviación y Taller Aeronautico reconocen el compromiso de nuestro valioso grupo humano orientado al logro de los objetivos de seguridad y el cumplimiento de nuestra política de seguridad operacional ..Recuerda usa los medios a tu alcance!!

Reporta!!

La incursión en pista puede tener consecuencias graves, incluyendo:

1. Colisiones entre aeronaves y vehículos o personas.
2. Daños a las aeronaves y equipos.
3. Interrupciones en las operaciones aéreas.
4. Riesgos para la seguridad de los pasajeros y tripulantes.



En resumen, la incursión en pista es un problema crítico en la aviación que requiere la atención y cooperación de todos los actores involucrados, incluyendo aeródromos, pilotos, tripulantes y personal autorizado. La implementación de medidas de seguridad y la capacitación adecuada pueden ayudar a prevenir este tipo de incidentes y garantizar la seguridad de las operaciones aéreas.



AEROCCIDENTE ESCUELA DE AVIACIÓN Y TALLER AERONÁUTICO
Dirección de Seguridad Operacional
www.aeroccidente.com